

PIANO STRUTTURALE

LR 65/2014 Norme per il governo del territorio
Articolo 20

Comune di Orbetello:
Sindaco: Andrea Ciaramenti
Assessore urbanistica: Lisa Taglia
Responsabile del procedimento: Arch. Francesca Olivari
Comune della comunicazione e ufficio urbanistica: segretario generale Giovanni La Porta

Raggruppamento temporaneo:
Epis - Musa srl **Cremae Ricerche spa**
progettista e coordinatore

Gruppo di lavoro:
Arch. Francesco Masi Gruppo di lavoro:
Arch. Lucia Nenni Dott. Enrico Campanelli
Arch. Eleonora Giovanni Dott. Francesco Tosi

Barbara Croci, Lorenzo Zoppi

Apporti specialistici:
Pianificazione dello spazio marittimo e di adattamento climatico:
Prof. Arch. Francesco Masi
Aspetti economici, ambientali e naturalistici, flora e fauna marina:
Dott. Maurizio De Ferra
Aspetti geologici, geomorfologici e idrologici strutturali:
Studi Idrologici Service srl e Idrologico Ingegneria srl



TAVOLA G.06 - Carta delle Problematiche Idrogeologiche

QUADRO 05

Scale 1:10.000

FASE DI APPROVAZIONE

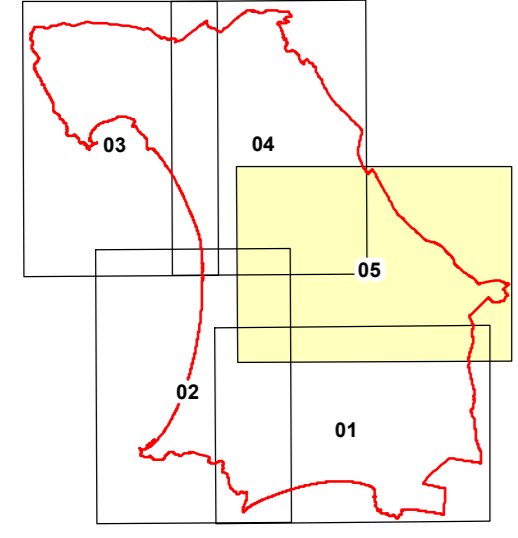
2020

Legenda

- Vulnerabilità degli acquiferi**
- Vulnerabilità variabile su corpo detritico
 - Vulnerabilità bassa dovuta ad antropizzazione del territorio
 - Vulnerabilità alta
 - Vulnerabilità medio alta
 - Vulnerabilità media
 - Vulnerabilità medio bassa
 - Vulnerabilità bassa
 - Vulnerabilità scarsa
- Velocità media di spostamento del punto registrato (Dati interferometrici - intervallo 2015 - 2019)**
- < -20 mm/anno
 - 19,9 - -10,0 mm/anno
 - 9,9 - -5,0 mm/anno
 - 4,9 - -2,0 mm/anno
 - 1,9 - 2,0 mm/anno
 - 2,1 - 5,0 mm/anno
 - 5,1 - 10,0 mm/anno
 - 10,1 - 20,0 mm/anno
- Siti oggetto di procedimento di bonifica (SISBON)**
- In anagrafe / IIR Attivo
 - Non in anagrafe / IIR Attivo
- Intrusione salina**
- Intrusione salina in atto (fonte: Autorità di Bacino Distrettuale dell'Appennino Settentrionale)
- Aree di salvaguardia e zone di rispetto**
- Zona di rispetto di 200 m per pozzi potabili ad uso acquedottistico (art.94, c.8 - D.Lgs. 152/2006 e s.m.l.)
 - Zona di Protezione Ambientale (Risorsa Termale - D.G.C. n.554 del 30/19/1995)
 - Zona di rispetto (Risorsa Termale - D.G.C. n.554 del 30/19/1995)
- Usi**
- Usi sconosciuti
 - Usi antincendio
 - Usi domestici
 - Usi igienici
 - Usi industriali
 - Usi irrigui
 - Usi ricivi
 - Usi potabili
 - Usi termali

